

1 Nella piccola Svizzera del Biellese

Alpe Noveis - Le Piane

Valle Sessera

Luogo di partenza: Alpe Noveis - 1114 m

Luogo di arrivo:

Chiesetta delle Piane di Rivò - 1000 m

Punto intermedio:

Bocchetta di Noveis - 1114 m

Tempi di percorrenza:

Alpe Noveis - Chiesetta Piane: ore 2,30
Giro Alpe Noveis (piazze - bocchetta) ore 1,15

Percorribilità ottimale:
da aprile a novembre

Difficoltà percorso: nessuna

Caratteristiche: percorso su sentiero

Ristoro:
bar e ristorante a Noveis e alle Piane
area pic-nic all'Alpe Noveis

Itinerari collegati:

- Le Piane - Monte Barone
- GTB - Grande Traversata del Biellese

Pannelli informativi sul percorso

- | | | | |
|---|-----------------------------|---|---------------------------|
| a | La battaglia di Noveis | g | Gli Orei (Daphne cneorum) |
| b | Il turismo a Noveis | h | La balma |
| c | La Cappelletta degli alpini | i | Geologia dell'Alpe Noveis |
| d | Da alpe a bosco | l | L'abbandono del pascolo |
| e | I pionieri dello sci | m | Alta Valsessera |
| f | La casa delle volpi | | |

montagna cultura

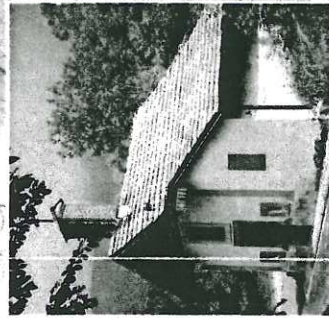
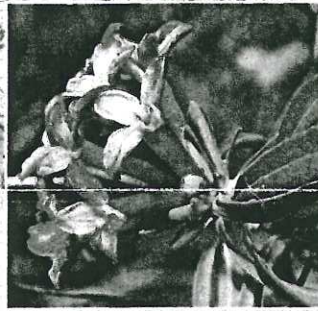
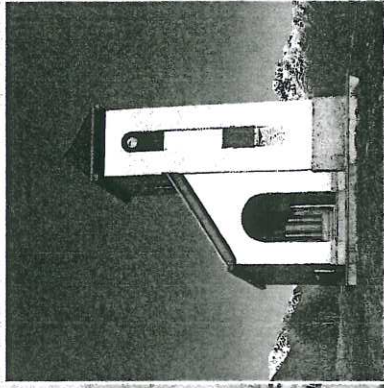
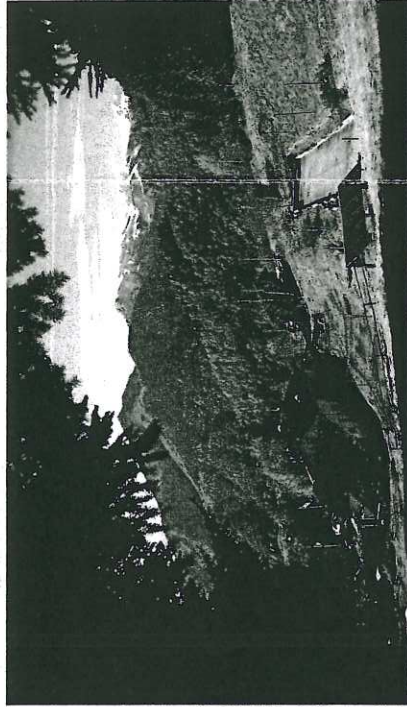

La cartografia è ricavata dalla "Carta del Biellese", secondo foglio edita dalla Filatura di Chiavazza - Vigliano Biellese

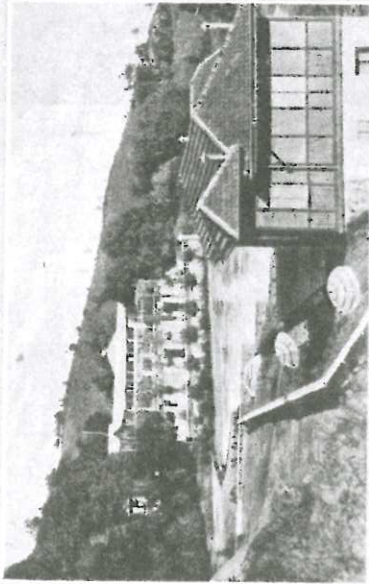

Abbazia di Novales (ca. n. 1200) - Abbazia Monte Barone ed Ospedale

Svizzera del Biellese, Perla Nera, Regina delle Alpi" sono alcune delle definizioni che ritroviamo sulle cartoline d'epoca che raffigurano le Alpi di Novais.

Un secolo fa, l'aspetto di questo piccolo e movimentato altipiano addossato alle balze più impervie del Monte Barone era ben diverso da quello attuale. La maggior parte del terreno, oggi ricoperto da felci, alberi e da un disordinato sottobosco, era tenuto con cura a pascolo o a prato falciabile.

Le costruzioni erano le tipiche tegge valsesserine, di modeste dimensioni, con i muri costruiti in pietra e i tetti con struttura in legno a forte pendenza, con copertura vegetale di paglia o di erba ollina. La ricinanza delle costruzioni e l'animata presenza di interi nuclei famigliari di alpighiani, dava allora a Novais l'aspetto di un attivo e colorito paese.

Molti alpighiani offrivano, oltre ai loro prodotti, la possibilità di ristoro e anche di alloggio. Nasceva in questo modo la vocazione turistica di Novais.

Oggi si torna a guardare Novais con l'intento di recuperare gli aspetti ambientali che ancora il luogo possiede e gli enti locali hanno intrapreso diversi progetti di rivalutazione turistica.

L'itinerario proposto dal progetto Montagna e Cultura della Provincia di Biella prende in considerazione l'altipiano di Novais per segnalare una facile e piacevole passeggiata circolare. Con un raccordo panoramico si può raggiungere la zona delle Piane di Rivò, in comune di Coggiola, da dove si dipartono i sentieri per la salita al Monte Barone, 2044 m, massima elevazione del Biellese orientale.

Camminare per conoscere

Con il Progetto Montagna e Cultura
- sette itinerari di civiltà alpina -

L'Assessorato allo Sviluppo Socio-economico della Provincia di Biella ha voluto evidenziare gli aspetti che maggiormente caratterizzano la vita, l'ambiente e la cultura delle vallate biellesi.

I sette itinerari sono percorribili da tutti e sono corredati da una segnaletica specifica realizzata per far conoscere i valori che si incontrano lungo il cammino.

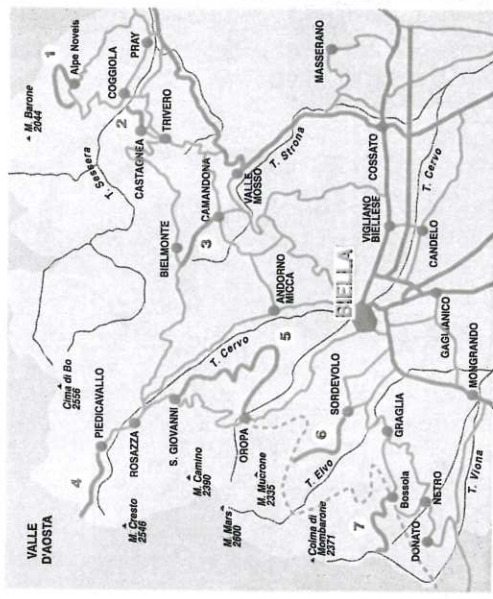

EVENTI & PROGETTI

- 1 Nella piccola Svizzera del Biellese**
Le Piane - Alpe Noveis (Valle Sessera)
- 2 La strada dell'Oro**
Castagnea - Masseranga (Valle Sessera)
- 3 La strada dell'Alpe**
Camandona - Bocchetto Sessera (Valle di Mosso)
- 4 Le leggende di Pietra**
Piedicavallo - Colle della Vecchia (Alta Valle Cervo)
- 5 L'alta via della Fede**
San Giovanni d'Andorno - Santuario di Oropa
- 6 Le trame della Storia**
Sordevolo - La Trappa (Alta Valle Elvo)
- 7 I panorami della Serra**
La Bossola - Alpone - Mombarone (Alta Valle Elvo)

Informazioni

ATL Biella - Piazza V. Veneto, 3 - tel. 015/351128
Ufficio Turistico Valsessera, piazza B. Sella 10
Coggiola - tel 015 78207



Nella piccola Svizzera del Biellese

Alpe Noveis Le Piane

Valle Sessera **INFORMAGIOVANI COSSATO**
Via Ranzoni, 24 - 13836 COSSATO (BI)
Tel. 015.9893530
www.informagiovanicosato.it



Percorso escursionistico culturale
segnalato con pannelli informativi

